

# SYMPOSIUM ZUM 70. GEBURTSTAG VON ECKART RÜTHER

UNIVERSITÄTSMEDIZIN  
GÖTTINGEN : **UMG**

16.-17. April 2010

Hörsaal

Klinik für Psychiatrie  
und Psychotherapie  
Von-Siebold-Strasse 5  
37075 Göttingen

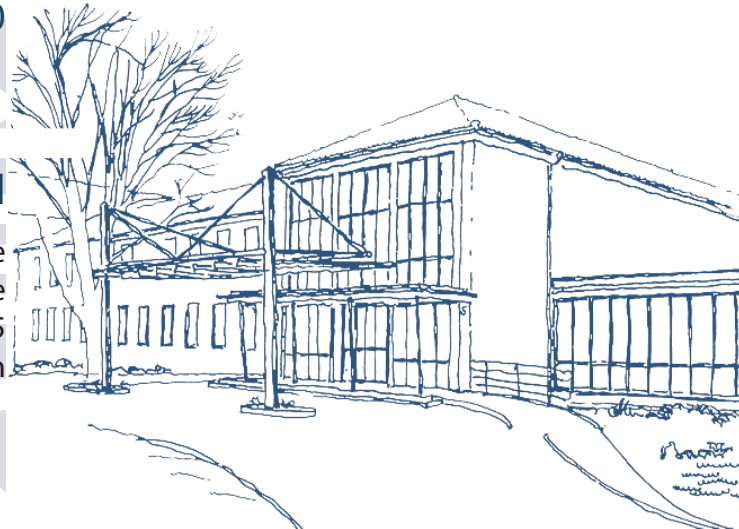

Kontakt:  
Dr. Dirk Wedekind  
Mail: [dirk.wedekind@med.uni-goettingen.de](mailto:dirk.wedekind@med.uni-goettingen.de)

CME-Punkte sind beantragt



Sehr geehrte Kollegen und Freunde von Eckart Rütter,

zum Anlass des 70. Geburtstags von Professor Dr. med. Eckart Rütter im April 2010 ist es uns eine besondere Ehre und Freude, Sie herzlich zu einem wissenschaftlichen Symposium am 16. und 17. April 2010 an die Klinik für Psychiatrie und Psychotherapie der Universität Göttingen einladen zu dürfen.

Eckart Rütter hat in seiner langen Karriere als Oberarzt an der LMU, als Direktor der Klinik für Psychiatrie und Psychotherapie der Universität Göttingen und auch noch nach seiner Emiritierung bis heute wesentlich das Bild der Deutschen und Europäischen Psychiatrie mit geprägt. So ist es bezeichnend, dass sämtliche von Eckart Rütter ausgewählte Referenten aus Deutschland, der Schweiz, Israel und Rumänien Ihr Kommen zugesagt haben und zu einem sicherlich wissenschaftlich und philosophisch interessanten und inspirierenden Programm beitragen werden.

Über eine Zusage per Fax oder Post, ob wir Sie zur Tagung als Gast begrüßen dürfen, wären wir aus Gründen der Organisation bis zum 01.03.2010 dankbar.

Mit herzlichen Grüßen

  
Prof. Dr. Peter Falkai   Prof. Dr. Borwin Bandelow   Dr. Dirk Wedekind

- 13.30 - 13.50 Begrüßung und Laudatio  
Peter Falkai
- 13.50 - 14.15 Die Lebensqualität von Prof. Rüter und seinen Patienten  
Dieter Naber
- 14.15 - 14.40 Die Bedeutung der Träume  
Eckart Rüter
- 14.40 - 15.05 Traumgesicht Fanny von Ickstadt und andere weibliche  
Werther-Suizide in der Literatur  
Werner Felber
- 15.05 - 15.45 *Pause*
- 15.45 - 16.10 Genetik in der Biologischen Psychiatrie  
Wolfgang Maier
- 16.10 - 16.35 Multiple Sklerose und Sexualität  
Claude Vaney
- 16.35 - 17.00 Where is pain in the brain?  
Amos Korczyn
- 17.00 - 17.25 Was haben Depressionen mit Lipiden zu tun?  
Johannes Kornhuber
- 17.25 - 17.50 Der Thought-Leader: die akademisch-industrielle Perspektive  
Sieglinde Modell

- 09.15 - 09.30 Begrüßung  
Peter Falkai
- 09.30 - 09.55 Klinische Neuroproteomik. Aktueller Stand und Perspektiven  
bei Psychiatrischen Erkrankungen  
Jens Wiltfang
- 10.00 - 10.25 Dreams of drugs and sex  
Katharina Rüter
- 10.25 - 10.50 Psychiatric research in Eastern Europe  
Dafin F. Muresanu
- 10.50 - 11.20 *Pause*
- 11.20 - 11.45 Kritische Überlegungen zum Evidenzbegriff  
in der klinischen Psychopharmakologie  
Hans-Jürgen Möller
- 11.45 - 12.10 Neuroepigenetik und Neurobiologie der Alkoholabhängigkeit  
Stefan Bleich
- 12.10 - 12.35 Zukünftige Herausforderungen an die Schlafforschung  
Göran Hajak
- 12.35 - 13.00 Wo Placebo-kontrollierte Studien ethisch fragwürdig  
und wissenschaftlich vermutlich unnötig sind  
René Spiegel
- 13.00 - 14.00 *Mittagsimbiss und Ausklang*

Prof. Dr. Stefan Bleich  
Klinik für Psychiatrie,  
Sozialpsychiatrie  
und Psychotherapie  
Universität Hannover

Professor Dr. Peter Falkai  
Klinik für Psychiatrie  
und Psychotherapie  
Universität Göttingen

Prof. Dr. Werner Felber  
Klinik und Poliklinik für Psychiatrie  
und Psychotherapie  
Universität Dresden

Prof. Dr. Göran Hajak  
Klinik und Poliklinik für Psychiatrie  
und Psychotherapie  
Universität Regensburg

Prof. Dr. Amos D. Korczyn  
Abteilung für Neurologie  
Universität Tel Aviv  
Israel

Prof. Dr. Johannes Kornhuber  
Klinik für Psychiatrie  
und Psychotherapie  
Universität Erlangen

Prof. Dr. Wolfgang Maier  
Klinik für Psychiatrie  
und Psychotherapie  
Universität Bonn

Dr. Sieglinde Modell  
Bristol-Myers Squibb GmbH  
Paris  
Frankreich

# REFERENZENTEN

Prof. Dr. Hans-Jürgen Möller  
Klinik für Psychiatrie  
und Psychotherapie  
LMU München

Prof. Dr. Dafin F. Muresanu  
Abteilung für Klinische Neurologie  
Universität Cluj-Napoca  
Rumänien

Prof. Dr. Dieter Naber  
Klinik und Poliklinik für Psychiatrie  
und Psychotherapie  
Universität Hamburg

Prof. Dr. Eckart Rüter  
Klinik und Poliklinik für Psychiatrie  
und Psychotherapie  
Universität München

Dr. Katharina Rüter  
Abteilung für Gynäkologie  
Universität Basel  
Schweiz

Prof. Dr. René Spiegel  
Memory Clinic  
Universität Basel  
Schweiz

Prof. Dr. Claude Vaney  
Neurologische Rehabilitations-  
& MS-Abteilung  
Universität Universität Bern  
Schweiz

Prof. Dr. Jens Wiltfang  
Klinik für Psychiatrie  
und Psychotherapie  
Universität Duisburg-Essen

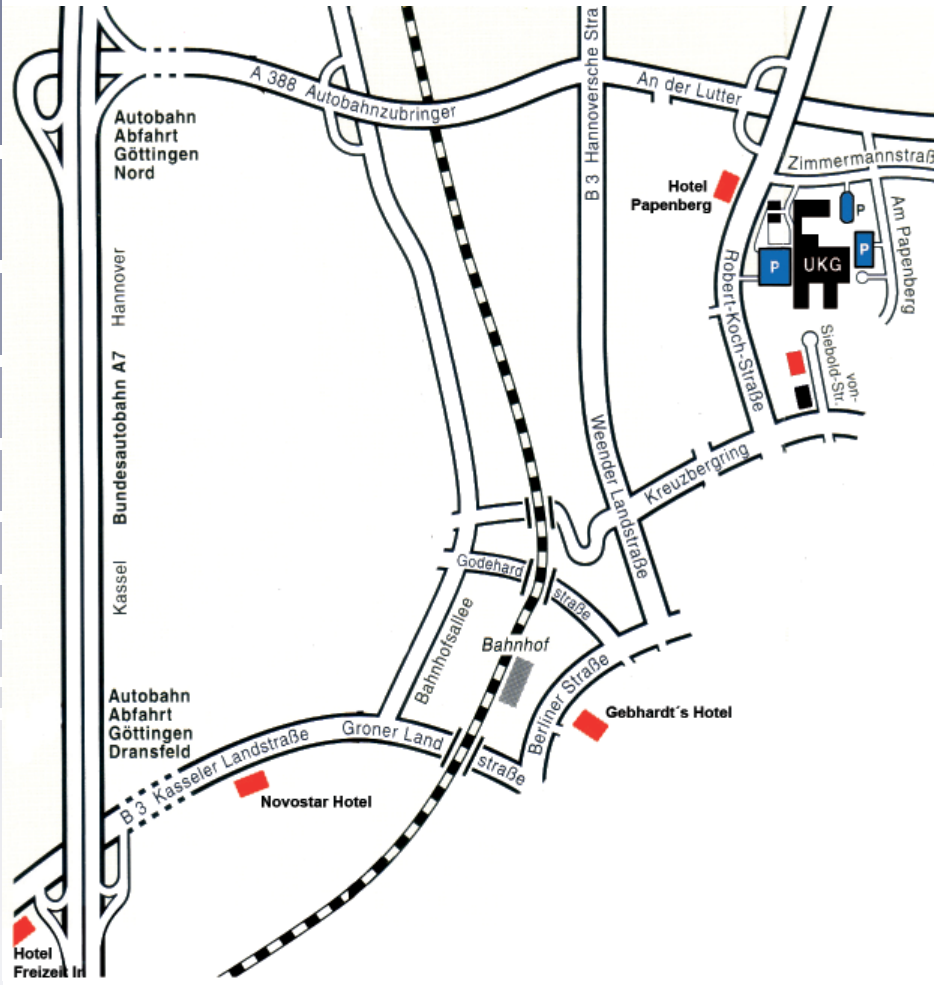

# ANKUNFT